สิงห์บุรี

“อิ่มบุญ อิ่มท้อง พร้อมสุขภาพดี” 2 วัน 1 คืน

วันแรก : เพื่อความปลอดภัย ขับรถสบายๆ กับบรรยากาศยามเช้าของกรุงเทพฯ มุ่งสู่จังหวัดสิงห์บุรี แบบไม่ต้องเร่งรีบ เมื่อเข้าสู่ถนนสายเอเชีย แวะจอดพักรถกันสักหน่อย แล้วลองไปอิ่มมื้อแรกก่อนเดินทาง ที่ร้าน “เล็กเลือดหมูสายเอเชีย” ที่นี่เขามีดีที่ต้มเลือดหมูกับน้ำซุปรสเด็ดหม้อยักษ์ จุดเด่นที่ทำให้ใครผ่านไปผ่านมาต้องจอดรถแวะรับประทาน ช่วงเทศกาล ร้านนี้คนจะเยอะมาก แต่บอกไว้ก่อนว่า ถ้ามาเกิน 10 โมงเช้าก็คงอดไปโดยปริยาย อิ่มท้องกันก็เริ่มต้นเข้าสู่จังหวัดสิงห์บุรี เพื่อไปอิ่มบุญกันต่อ ด้วยการไหว้พระขอพรเพื่อเอาฤกษ์เอาชัยกันก่อนเที่ยวตามวัดสำคัญๆ ของเมืองสิงห์ เช่น “วัดประโชติการาม” กราบขอพรหลวงพ่อทรัพย์ หลวงพ่อสินอันศักดิ์สิทธิ์ แล้วไปหยุดแวะชมงานศิลปะอันทรงคุณค่าของตัวหนังใหญ่เก่าแก่ชั้นครูกันที่ “พิพิธภัณฑ์หนังใหญ่วัดสว่างอารมณ์” มาที่นี่เราจะได้เห็นคุณลุงวัย 70 ช่างแกะหนังชั้นครู นั่งแกะหนังอยู่ใต้ศาลาวัด จุดหมายต่อไปคือ “วัดพระนอนจักรสีห์วรวิหาร” ที่หลายต่อหลายคนต่างพากันมาสักการะ วัดแห่งนี้เป็นที่ประดิษฐานพระพุทธไสยาสน์องค์ใหญ่ที่สุดในประเทศไทยและในโลก บริเวณโดยรอบของวัดถ้าสังเกตดีๆ จะตกแต่งด้วยไม้แกะสลักทั้งต้นจากช่างพื้นบ้าน ลวดลายละเอียดประณีต เล่าเรื่องราวพุทธประวัติได้อย่างดี แต่ที่น่าแปลกคือวัดมีสาละยืนต้นออกดอกชูช่องามโดยรอบวัด เชื่อกันว่าใครมาปรบมือขอพรแล้วดอกสาละร่วงจะสมหวัง และอีก 1 สาระที่ได้จากวัดแห่งนี้ อย่าลืมไปเยี่ยมเยียน “เจ้าเขางาม” กับ “บุญโชค” ควายเผือกและผองเพื่อน ที่ “ศูนย์อนุรักษ์ควายไทยวัดพระนอนจักรสีห์ฯ” ควายที่นี่ยอมรับว่า “เขา” ของเขางามจริงๆ ชมความน่ารัก และเรียนรู้ชีวิตควายไทยกันแล้ว ก็ไปต่อใกล้ๆกันที่ “วัดหน้าพระธาตุ” กล่าวกันว่าเคยเป็นที่ตั้งของเมืองสิงห์บุรีเดิม ซึ่งภายในมีองค์พระปรางค์เก่าแก่ ตั้งแต่สมัยอยุธยาตอนต้นตั้งตระหง่านอยู่กลางทุ่ง มื้อเที่ยงใกล้จะมาถึง แต่ก่อนอื่นลองขับรถไปไหว้พระกันอีกสักแห่งที่ “วัดพิกุลทอง” วัดนี้เด่นดังและเป็นที่นับถือกันของชาวเมืองสิงห์ ด้วยความที่มีพระเกจิอาจารย์ดังอย่าง “หลวงพ่อแพ” ที่ชาวเมืองสิงห์บุรีให้ความเคารพอย่างมาก แม้ท่านจะมรณภาพไปแล้ว ชาวบ้านต่างพร้อมใจสร้างหุ่นขี้ผึ้งเหมือนจริงของท่านไว้กราบไหว้ตลอดจน “หลวงพ่อใหญ่” ที่ได้จัดให้เป็นพระพุทธรูปปางมารวิชัยองค์ใหญ่ที่สุดของประเทศไทยอีก 1 องค์ จากนั้นต่อด้วยมื้อเที่ยงของจริง แนะนำให้ขับรถไปลิ้มลองกุ้งแม่น้ำเผาชื่อดังของพรหมบุรี กันที่ “ร้านกุ้งเผาทองชุบ” หรือจะเป็น “แพลุงเช้า” อยู่หน้าวัดตราชู ร้านไหนก็ได้ตามอัธยาศัย การันตีด้วยรสชาติของน้ำจิ้มสูตรเด็ด และกุ้งตัวโตๆ ที่ไม่มีใครเหมือน

ช่วงบ่าย : มุ่งหน้าเข้า อ.ค่ายบางระจัน เพราะถ้ามาเยือนสิงห์บุรี แล้วไม่มาแวะสถานที่แห่งนี้คงเหมือนมาไม่ถึง อีกหนึ่งสถานที่กับวีรชนผู้กล้าแห่งบ้านบางระจัน ขึ้นสักการะอนุสาวรีย์ของเหล่าวีรชนทั้ง 11 ที่ “อนุสาวรีย์วีรชนค่ายบางระจัน” จากนั้นฝั่งตรงข้ามกันคือ “วัดโพธิ์เก้าต้น” สักการะพระครูธรรมโชติ ผู้นำสำคัญของชาวบ้านบางระจัน จากนั้นเข้าสู่โปรแกรมทัวร์สุขภาพกับโรงพยาบาลค่ายบางระจัน ด้วยการเดินทางเข้าไปเก็บสัมภาระพักผ่อนกันก่อนที่ “โฮมสเตย์บ้านท่าข้าม”

ช่วงเย็น : พักผ่อนจากการเดินทางกันเต็มที่ เตรียมพร้อมกับกิจกรรมทัวร์สุขภาพของโรงพยาบาลค่ายบางระจัน ผ่อนคลายความเมื่อยล้าด้วยการนวดแผนไทยที่มีทั้ง นวดตัวและนวดปลายเท้า บนเรือขนาดกลางที่จะพาล่องชมวิถีชีวิตกับบรรยากาศ 2 ฝั่งแม่น้ำน้อย ควบคู่กับมื้อเย็น ซึ่งเป็นอาหารเพื่อสุขภาพ ขากลับถึงที่พักโฮมสเตย์ อิ่มใจไปด้วยการต้อนรับจากชาวบ้านด้วย การแสดงรำพื้นบ้าน และการละเล่นท้องถิ่น

วันที่ 2 :

ช่วงเช้า : ตื่นรับอากาศบริสุทธิ์ เตรียมทำบุญใส่บาตรพระกันที่หน้าบ้าน ซึ่งทางโฮมสเตย์และเจ้าของบ้านเขาจัดไว้ให้ เพียงแค่อย่าเผลอหลับสบายจนลืมตื่น ไม่อย่างนั้นพระท่านคงบิณฑบาตไปไกลแล้วเท่านั้นเอง จากนั้นทานอาหารเช้าแบบพื้นๆ ที่เจ้าของบ้านทานอย่างไร ผู้มาพักก็ทานอย่างนั้น ง่ายๆ สบายๆ แบบเป็นกันเอง ต่อด้วยกิจกรรมการเรียนรู้จากภูมิปัญญาท้องถิ่น อย่างการทดลองทำขนมไทยด้วยฝีมือตัวเอง อิ่มมื้อเช้า ลองเปลี่ยนบรรยากาศออกกำลังกายกันบ้าง ด้วยการขี่จักรยานชมหมู่บ้านและสวนผลไม้ต่างๆ ในละแวก

สายๆ เตรียมตัวเก็บสัมภาระ ออกจากบ้านพักไปชมอีกหนึ่งสวนกับโครงการท่องเที่ยวเชิงเกษตรกันที่ “สวนชมพู่ทองสามสี” ซึ่งชมพู่ที่นี่เขาขึ้นชื่อเรื่องความหวาน กรอบ สามารถเก็บกินได้สดๆ จากต้นและใกล้ๆ กันจะเป็น “บ้านขนมตาลกะทิสด ของอาจารย์สำเริง” ที่ทำกันให้ดูสดๆ ยกขึ้นจากเตาร้อนๆ รับรองว่าได้ทั้งชม ได้ทั้งชิม แต่อย่าลืมอุดหนุนกลุ่มแม่บ้านขนมตาลด้วยล่ะ ใช้เวลากันไปพอสมควร เดินทางกันต่อไปชม “แหล่งเตาเผาแม่น้ำน้อย” ที่ขึ้นชื่อของ อ.บางระจัน ที่อดีตคือแหล่งเตาเผาที่ใหญ่ที่สุดสมัยอยุธยา จากนั้นขับรถไปเที่ยวกันต่อตามถนนสายเอเชีย มุ่งสู่ อ.อินทร์บุรี อำเภอนี้เขามีดีไม่แพ้ใคร ก่อนเข้าสู่ตัวอำเภออินทร์บุรี ก็แวะทานมื้อเที่ยงกันไปเลยกับ “ผัดไทอินทร์บุรี” ร้านจะอยู่ในปั๊มน้ำมันซัสโก้ แม้จะเป็นร้านง่ายๆ บรรยากาศสบายๆ ดูกันเอง แต่เด็ดผัดไทโบราณที่นี่ต้องยกนิ้วให้

ช่วงบ่าย : อิ่มมื้อเที่ยงแล้วไปไหว้พระกันต่อ วัดนี้ขอแนะนำ เพราะถ้าเข้าสู่เขตอินทร์บุรีไม่มาไหว้ ถือว่าพลาด วัดแห่งนี้ชื่อ “วัดม่วง” ภายในต้องทึ่งกับจิตรกรรมฝาผนังที่เขียนด้วยสีฝุ่นยุคโบราณ กับองค์พระประธานเก่าแก่สมัยรัตนโกสินทร์ตอนต้นที่ดูงดงามอ่อนช้อย กราบขอพรกันเรียบร้อย ก็เดินทางเข้าสู่ “วัดโบสถ์” ที่นี่เขามีแหล่งโบราณคดีและโบราณวัตถุที่ขุดค้นพบจากแหล่งโบราณบ้านคูเมือง ให้ได้ศึกษากันที่ “พิพิธภัณฑ์สถานแห่งชาติอินทร์บุรี” ออกจากวัดโบสถ์ ขับรถกลับอย่างไม่ต้องรีบร้อน มาตามถนนสายเอเชีย แวะซื้อของฝากกันซักหน่อยที่ “เกษรา เบเกอรี่” ที่มีทั้งของกิน สินค้า OTOP ขึ้นชื่อมากมายของสิงห์บุรีให้เลือกซื้อเลือกหากลับบ้าน แล้วบ่ายแก่ๆ ค่อยไปแวะเที่ยว “ตลาดบ้านแป้ง” อีกหนึ่งมุมมองที่น่าเข้าไปสัมผัส ทั้งของคาว ของหวาน ของบ้านแป้งล้วนแล้วขึ้นชื่อ

ช่วงเย็นเดินทางกลับกรุงเทพฯ แบบเต็มอิ่ม ทั้งอิ่มบุญ อิ่มท้อง แถม กลับมาสุขภาพดีอีกต่างหาก

ชวนชม

1 วัดพิกุลทอง

โดดเด่นด้วย “หลวงพ่อใหญ่” หรือพระพุทธสุวรรณมงคลมุนี พระพุทธรูปปางประทานพรใหญ่ที่สุดในประเทศไทย ไหว้ขอพรเพื่อเป็นสิริมงคล แล้วไปกราบ “หลวงพ่อแพ” เกจิที่ชาวสิงห์บุรีให้ความเคารพนับถือ แม้ท่านมรณภาพไปแล้วก็ยังสามารถกราบรูปหุ่นขี้ผึ้งเหมือนจริงของท่านได้

2 วัดพระนอนจักรสีห์วรวิหาร

กราบพระนอนองค์ใหญ่ที่สุดในไทยและในโลก ขอพรและเสริมสิริมงคลให้กับชีวิตก่อนออกจากวัดปรบมืออธิษฐานใต้ต้นสาละ ตามความเชื่อ ที่ว่ากันว่าหากดอกสาละร่วงหล่นลงมา ก็จะสำเร็จผลตามตั้งใจ

🕒 เปิดทุกวัน เวลา 08.00-17.00 น.

ⓘ หมายเหตุ กรุณาแต่งกายสุภาพ ห้ามใส่ขาสั้น

3 ศูนย์อนุรักษ์ควายไทยเขาสวยงาม

เยี่ยมเยียน “เจ้าเขางาม” ควายไทยชื่อดังประจำวัดพระนอนจักรสีห์วรวิหาร เพลิดเพลินไปกับความน่ารักของควายไทยหลายรุ่น ที่ล้วนแล้วแต่มีเขายาวงดงามจนน่าทึ่ง

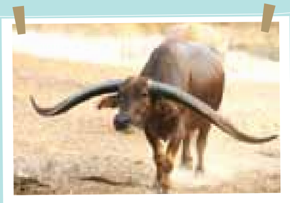

4 พิพิธภัณฑ์หนังใหญ่ วัดสว่างอารมณ์

ชมตัวหนังใหญ่เก่า-ใหม่นับร้อยถูกรวบรวมเก็บอย่างดีบนพิพิธภัณฑ์ของวัด แวะทักทายคุณลุงแกะหนังชั้นครูที่ใต้ศาลาวัด แล้วจะรู้สึกทึ่งกับลวดลายละเอียดยิบ อีกทั้งท่ารำยืดตามขนบธรรมเนียมโบราณอย่างแท้จริง ถ้ามาเป็นคณะติดต่อชมการแสดงเชิดหนังจากศิลปินตัวน้อยล่วงหน้า

🕒 เปิดทุกวัน เวลา 09.00-16.00 น.

☎ 08 6152 1886, 0 3654 3150, 0 3651 2760

5 อนุสาวรีย์วีรชนค่ายบางระจัน

สักการะอนุสาวรีย์ของวีรชนผู้กล้าแห่งบ้านบางระจันทั้ง 11 คนตามประวัติศาสตร์ที่ยังคงตั้งตระหง่านยืนเด่นเป็นสง่าคู่บ้านบางระจันมาแสนนาน

6 วัดโพธิ์เก้าต้น

ชมวิหารพร้อมสักการะพระอาจารย์ธรรมโชติ ผู้นำสำคัญของชาวบ้านบางระจัน สะดุดตากับภาพเด็กวัดหาบน้ำสวนกันไปมา เพื่อใส่ลงบ่อน้ำศักดิ์สิทธิ์ เชื่อว่าหากมาบนบานแล้วสมหวัง จะแก้บนด้วยการหาบน้ำ

7 แหล่งเตาเผาแม่น้ำน้อย

ชมเตาเผาขนาดใหญ่จำนวนมากหลายเตา บริเวณแม่น้ำน้อยที่ผ่านกาลเวลามานับร้อยปี เตาทั้งหมดล้วนเกิดจากภูมิปัญญาคนไทยโบราณ ตั้งแต่สมัยกรุงศรีอยุธยา ที่นับว่าเป็นแหล่งเตาเผาที่ใหญ่ที่สุดในสมัยนั้น

8 วัดประโชติการาม

กราบขอพรพระหลวงพ่อทรัพย์ หลวงพ่อสิน พระพุทธรูปปางห้ามญาติ ประดิษฐานในมณฑป จุดเด่นของพระพุทธรูปทั้ง 2 องค์นี้ ลักษณะคล้ายพระยืนที่เมืองเก่าสุโขทัย แต่พระพักตร์เป็นสี่เหลี่ยมคล้ายศิลปะอยุธยา

9 พิพิธภัณฑ์สถานแห่งชาติ อินทร์บุรี

เลี้ยวเข้าวัดโบสถ์ อ.อินทร์บุรี อย่าเพิ่งแปลกใจ เพราะภายในมีสถานที่น่าสนใจให้ศึกษา ด้วยอาคารใหญ่ด้านขวาคือที่ตั้งของพิพิธภัณฑ์สถานแห่งชาติอินทร์บุรี แหล่งรวมโบราณวัตถุสำคัญทางประวัติศาสตร์ พร้อมเครื่องถ้วยศิลปะไทย-จีน อีกทั้งพระพุทธรูปเก่าแก่สมัยต่างๆ

🕒 เปิดทุกวัน พุธ-อาทิตย์ เวลา 09.00-16.00 น.

฿ คนไทย 10 บาท ชาวต่างประเทศ 30 บาท

10 วัดม่วง อินทร์บุรี

วัดเก่าสมัยรัตนโกสินทร์ตอนต้น ภายในมีวิหารเป็นอาคารปูนรูปร่างแปลกตา อีกทั้งองค์พระประธานเก่าแก่ประดิษฐานบนฐานชุกชี จุดเด่นอยู่ที่ลวดลายจิตรกรรมฝาผนังภายใน ซึ่งเป็นงานเขียนสีฝุ่นจากฝีมือช่างไทยพื้นบ้าน ที่ดูแล้วงดงามหาที่ติ สร้างมนต์เสน่ห์ให้รายละเอียดที่ลึกซึ้งอย่างชัดเจน

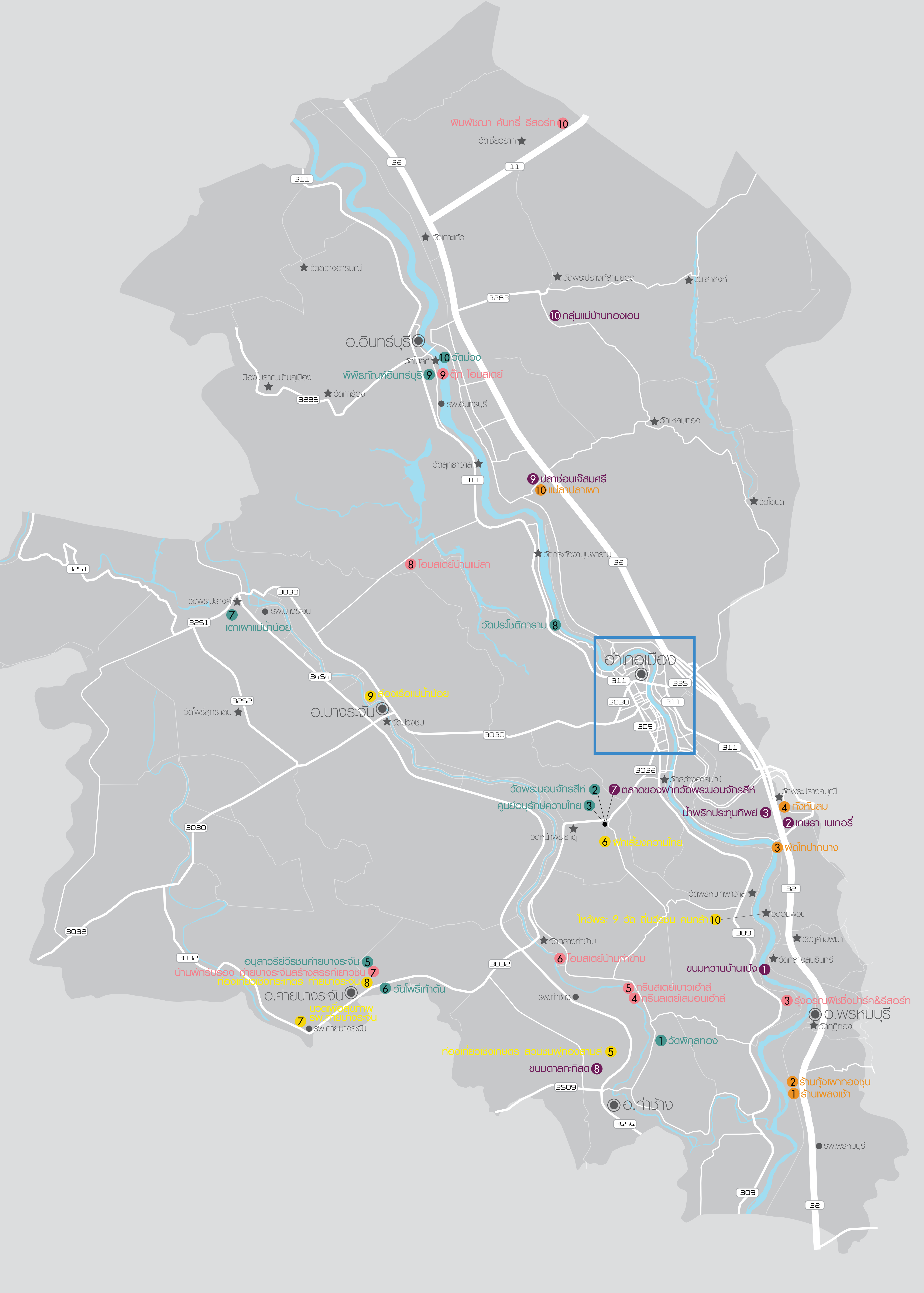

พิมพ์พิชญา คันทรี่ รีสอร์ท 10
วัดเชียวราก
32
11
311
วัดเกาะแก้ว
วัดสว่างอารมณ์
วัดพระปรางค์สามยอด
วัดเสาสิงห์
3283
10 กลุ่มแม่บ้านทองเอน
อ.อินทร์บุรี
วัดโบสถ์
10 วัดม่วง
พิพิธภัณฑ์อินทร์บุรี 9
9 ตุ๊ก โฮมสเตย์
เมืองโบราณบ้านคูเมือง
วัดการ้อง
3285
รพ.อินทร์บุรี
วัดแหลมทอง
วัดสุทธาวาส
311
9 ปลาช่อนเจ๊สมศรี
10 แม่ลาปลาเผา
วัดโตนด
วัดกระดังงาบุปผาราม
32
8 โฮมสเตย์บ้านแม่ลา
3251
3030
วัดพระปรางค์
รพ.บางระจัน
3251
7 เตาเผาแม่น้ำน้อย
วัดประโชติการาม 8
อำเภอเมือง
311
335
3030
311
309
3454
9 ล่องเรือแม่น้ำน้อย
3252
วัดโพธิ์สุทราสัย
อ.บางระจัน
วัดม่วงชุม
3030
311
3032
วัดสว่างอารมณ์
วัดพระนอนจักรสีห์ 2
7 ตลาดของฝากวัดพระนอนจักรสีห์
ศูนย์อนุรักษ์ควายไทย 3
วัดพระปรางค์มุณี
4 กังหันลม
น้ำพริกประทุมทิพย์ 3
2 เกษรา เบเกอรี่
วัดหน้าพระธาตุ
6 ฟักเลี้ยงควายไทย
3 ผัดไทปากบาง
3030
32
วัดพรหมเทพาวาส
วัดอัมพวัน
ไหว้พระ 9 วัด ถิ่นวีรชน คนกล้า 10
309
วัดดูค่ายพม่า
3032
วัดกลางท่าข้าม
6 โฮมสเตย์บ้านท่าข้าม
วัดกลางสนธิ์นทร์
อนุสาวรีย์วีรชนค่ายบางระจัน 5
บ้านพักรับรอง ค่ายบางระจันสร้างสรรค์เยาวชน 7
ท่องเที่ยวเชิงเกษตร ค่ายบางระจัน 8
ขนมหวานบ้านแป้ง 1
3032
อ.ค่ายบางระจัน
6 วัดโพธิ์เก้าต้น
รพ.ท่าช้าง
5 กรีนสเตย์เบาวเฮ้าส์
4 กรีนสเตย์เลมอนเฮ้าส์
3 รุ่งอรุณฟิชชิ่งปาร์ค&รีสอร์ท
นวดเพื่อสุขภาพ รพ.ค่ายบางระจัน 7
รพ.ค่ายบางระจัน
อ.พรหมบุรี
วัดกุฎีทอง
1 วัดพิกุลทอง
ท่องเที่ยวเชิงเกษตร สวนชมพู่ทองสามสี 5
ขนมตาลกะทิสด 8
3509
2 ร้านกุ้งเผาทองชุบ
1 ร้านแพลงเช้า
อ.ท่าช้าง
3454
รพ.พรหมบุรี
309
32

เที่ยวง่ายๆไปได้ทันที สิงห์บุรี

1672 เบอร์เดียวเที่ยวทั่วไทย

ททท.สำนักงานลพบุรี (ลพบุรี สระบุรี สิงห์บุรี)	0 3642 2768-9
สำนักงานจังหวัดสิงห์บุรี	0 3651 1611
เทศบาลเมือง	0 3651 1560
หน่วยสอบสวนสิงห์บุรี	0 3651 1416
สถานีขนส่งจังหวัด	0 3651 1549
รพ.สิงห์บุรี	0 3651 1060, 0 3651 1001
รพ.อินทร์บุรี	0 3658 1382, 0 3658 1995
รพ.บางระจัน	0 3659 1483
รพ.ค่ายบางระจัน	0 3659 1483
สถานีตำรวจอำเภอ	0 3651 1213
สถานีตำรวจอำเภออินทร์บุรี	0 3658 1191, 0 3658 1962
สถานีตำรวจอำเภอพรหมบุรี	0 3659 9082
สถานีตำรวจอำเภอค่ายบางระจัน	0 3659 7122
สถานีตำรวจบางระจัน	0 3659 1492
ตำรวจท่องเที่ยว	1155 www.thaitouristpolice.com
ตำรวจทางหลวง	1193 www.highwaypolice.org

เที่ยวหลากหลาย สไตล์ภาคกลาง

ข้อมูลและเนื้อหาในคู่มือฉบับนี้
เป็นการนำเสนอสินค้าทางการท่องเที่ยวเพียงบางส่วน
ซึ่งอาจไม่ครอบคลุมทุกแหล่งที่มีมากมายในพื้นที่
เนื่องจากแนวคิดในการจัดทำ มุ่งหวังที่จะนำเสนอข้อมูลที่อ้างอิง
จากการสำรวจ และรวบรวมความคิดเห็นของนักท่องเที่ยวกลุ่มตัวอย่าง
ตลอดจนคำแนะนำจากผู้รู้ด้านการท่องเที่ยว
บนพื้นฐานของความหลากหลายของรูปแบบ และระดับราคา
ทั้งนี้ ข้อมูลดังกล่าวอาจมีการปรับเปลี่ยนได้ในอนาคต

ข้อมูล ถ่ายภาพ และออกแบบรูปเล่ม โดย Dazzle media & publishing

สงวนลิขสิทธิ์ โดย การท่องเที่ยวแห่งประเทศไทย

www.tourismthailand.org

ชวนลอง

1 ประเพณีลอยกระทงย้อนยุค

เปลี่ยนเครื่องแต่งกายจากยุคสมัยใหม่ หันมาสวมใส่เสื้อผ้าย้อนยุค เที่ยวงานประเพณีลอยกระทงที่น่าประทับใจ อีกหนึ่งสัมผัสที่น่าลอง จัดขึ้นบริเวณ ศาลากลางจังหวัดสิงห์บุรี

ⓘ สอบถามที่เทศบาลเมืองสิงห์บุรี ☎ 0 3652 3007, 0 3652 3075

2 เที่ยวงานแข่งเรือยาวประจำปี

คึกคักกับบรรยากาศประเพณีการแข่งเรือที่ยิ่งใหญ่ ที่นับวันจะหาดูได้ยาก คู่กับการชมขบวนเรือแข่งอันงดงาม พร้อมส่งเสียงเชียร์ฝีพายมืออาชีพไปพร้อมๆกับชาวเมืองสิงห์ งานนี้จัดช่วงเดือนกันยายนของทุกปี

ⓘ สอบถามที่เทศบาลเมืองสิงห์บุรี ☎ 0 3652 3007, 0 3652 3075

3 ปั่นจักรยานไหว้พระสามอิริยาบถ ชมเมืองสิงห์บุรี

ออกกำลังขา เพิ่มพลังปอด จากจุดสตาร์ทจากศาลากลางจังหวัดสิงห์บุรี แวะจอดทำบุญ ไหว้พระ 9 วัดสำคัญแห่งเมืองสิงห์ โดยเฉพาะไหว้พระนั่ง พระนอน พระยืน แล้วไปสัมผัสธรรมชาติของแม่น้ำน้อย ตลอดจนแหล่งประวัติศาสตร์และวัฒนธรรมของสิงห์บุรี

⌂ ติดต่อ ชมรมจักรยานแม่ลาสิงห์บุรี

☎ 08 1909 3356

4 เทศกาลกินปลาและงานกาชาดสิงห์บุรี

ชอบกินปลา อยากกินปลา ลองมาชิมและชมเทศกาล "กินปลา" เมืองสิงห์บุรี งานนี้มีเมนูปลารสเด็ดให้ลิ้มลองและเลือกซื้อมากมาย แถมได้สนุกกับประเพณีและการละเล่นของเมืองสิงห์บุรีอีกด้วย จัดขึ้นปลายเดือนธันวาคมของทุกปี

ⓘ ติดต่อ องค์การบริหารส่วนจังหวัดสิงห์บุรี

☎ 0 3652 1512

5 ท่องเที่ยวเชิงเกษตร สวนชมพู่ทองสามสี

เดินท้องร่อง ชมสวนชมพู่ทองสามสี พันธุ์ดีท่าช้าง ทั้งเก็บ ทั้งชิมสดๆ จากต้น รสชาติหวาน กรอบไม่มีใครเหมือน สามารถเลือกซื้อติดไม้ติดมือกลับบ้านได้

ⓘ ติดต่อ คุณณัฐวุฒิ จันทร์พงษ์แก้ว

☎ 08 0228 9088

6 ฝึกเลี้ยงควายไทยเขางาม

สลัดคราบคนเมือง มาใช้ชีวิตแบบท้องทุ่ง คลุกคลีกับ "ควายไทย" เขางามๆ ตั้งแต่การเลี้ยง การให้อาหารและจูงควายไปอาบน้ำคลายร้อน กันที่ศูนย์อนุรักษ์ควายไทยวัดพระนอนจักรสีห์วรวิหาร

7 นวดเพื่อสุขภาพ ศูนย์สุขภาพแพทย์แผนไทย รพ. ค่ายบางระจัน

ใครจะรู้ว่า ที่โรงพยาบาลค่ายบางระจัน ก็มีกิจกรรมท่องเที่ยว ลองเลี้ยวรถเข้าโรงพยาบาล ติดต่อขอทัวร์สุขภาพกับพนักงานหน้าใส เข้าสู่ขั้นตอน ผ่อนคลายความเมื่อยล้าด้วยการนวดแผนไทย อิ่มเอมใจไปกับบรรยากาศ 2 ฝั่งแม่น้ำน้อยและอาหารเพื่อสุขภาพบนเรือขนาดกลาง

☎ 0 3659 7041, 0 3653 5374-5

8 ท่องเที่ยวเชิงเกษตร ค่ายบางระจัน

เที่ยวบางระจัน แบบสบายๆ ที่นี่เขามีสวนส้ม สวนองุ่นให้เข้าไปแวะชม แวะชิม แถมเรียนรู้การเลี้ยงปลาในกระชัง ทดลองตำน้ำพริกและแปรรูปผลไม้ด้วยฝีมือตัวเอง

ⓘ ติดต่อ สำนักงานเกษตร อ.บางระจัน ☎ 0 3659 1490

ⓘ ติดต่อ องค์การบริหารส่วนจังหวัดสิงห์บุรี ☎ 0 3652 1512

9 ล่องเรือแม่น้ำน้อย

นั่งสบายๆ ตากลมเย็นๆ ไปบนเรือลำน้อย ที่จะพาล่องชมวิถีชีวิตอันเรียบง่ายและธรรมชาติสองฝั่งแห่งแม่น้ำน้อยสิงห์บุรี ลงเรือจากท่าเรือสิงห์ ก่อนถึงวัดน้อยนางหงษ์ เขตอำเภอบางระจัน จุดสิ้นสุดคือวัดพิกุลทอง

ⓘ ติดต่อ คุณวรรณพร เสมสมาน

☎ 0 3659 1360, 08 1946 8368, 08 9125-0847

หมายเหตุ นักท่องเที่ยวควรติดต่อล่วงหน้า 1 สัปดาห์

10 ไหว้พระ 9 วัด ถิ่นวีรชน คนกล้า

ทำบุญ ไหว้พระ ภายในวันเดียวกับ 9 วัดสำคัญแห่งเมืองสิงห์บุรี อาทิวัดอัมพวัน วัดหน้าพระธาตุ วัดกุฎีทอง วัดพระนอนจักรสีห์วรวิหาร วัดประโชติการาม วัดพิกุลทอง วัดท่าสุทธาวาส วัดโพธิ์เก้าต้น และวัดม่วง (สิงห์บุรี)

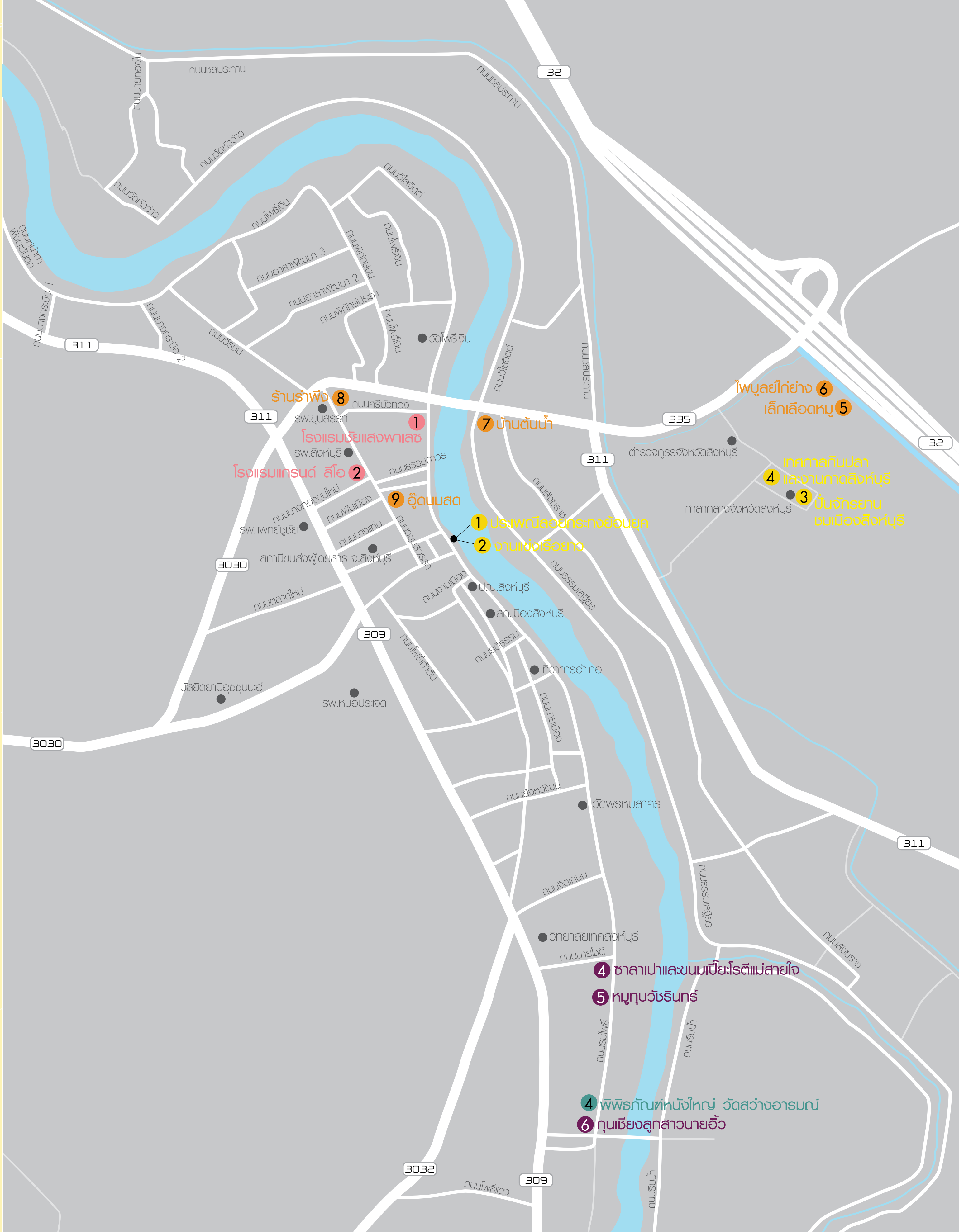

ชวนพัก

1 โรงแรมชัยแสงพาเลซ

จากอดีตคือ สิงห์บุรีพาเลซ ปรับปรุงเปลี่ยนแปลงไปตามกาลเวลา ใหม่และใหญ่ที่สุดขณะนี้ ภายใน ภายนอก สะอาดตา พร้อมห้องจัดเลี้ยงสัมมนา ที่รับประกันความสะดวกสบาย ตลอดจนเรื่องความปลอดภัยนั้นหายห่วง อีกหนึ่งทางเลือกของการพักผ่อนริมแม่น้ำเจ้าพระยา

฿ จำนวนห้องพัก 48 ห้อง ราคาเริ่มต้น 700 บาท / คืน

☎ 0 3652 0905, 0 3653 0717-8

2 โรงแรมแกรนด์ ลีโอ

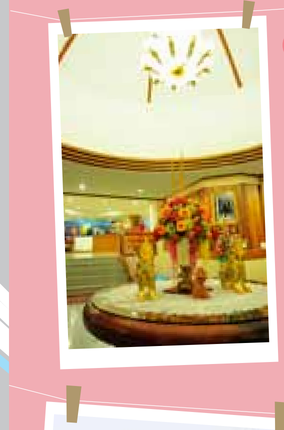

อีกหนึ่งทางเลือกสำหรับการพักผ่อน ในโรงแรมระดับมาตรฐานใจกลางเมืองสิงห์บุรี กับบรรยากาศสบายๆ และสิ่งอำนวยความสะดวกครบครัน สามารถเดินทางไปตามจุดต่างๆ ของเมืองสิงห์บุรีได้อย่างรวดเร็ว จำนวนห้องพัก 44 ห้อง

฿ ราคาเริ่มต้น 600 บาท / คืน

☎ 0 3652 2777, 0 3652 2888, 0 3652 4178

3 รุ่งอรุณฟิชชิ่งปาร์ค & รีสอร์ท

พักผ่อนสบายๆ ท่ามกลางธรรมชาติ กับบ้านพักหลากสไตล์ ริมบึงน้ำขนาดใหญ่ มาที่นี่ไม่เพียงจะได้พักผ่อน ยังมีสวนอาหารและกิจกรรมการตกปลาไว้บริการอีกด้วย

ⓘ จำนวนบ้านพัก : 14 หลัง

฿ ราคาเริ่มต้น : 700 บาท

☎ 0 3659 9111, 0 3653 7897

4 กรีนสเตย์เลมอนเฮ้าส์

คนในพื้นที่ มักเรียกที่นี่ว่า "รีสอร์ทฝรั่ง" เพราะบริหารงานโดยชาวต่างชาติ แต่ดูแลจัดการโดยคนไทย แต่จะว่าไป คนไทยพักน้อยกว่าต่างชาติเสียอีก พักผ่อนแบบเรียบง่าย สไตล์กึ่งรีสอร์ท กับบรรยากาศร่มรื่นริมน้ำ ตั้งอยู่บ้านวิหารขาว ซอย 12

ⓘ จำนวนห้องพัก 18 ห้อง

฿ ราคาเริ่มต้น 400 บาท/คืน

☎ 0 3652 1619, 08 6369 8955

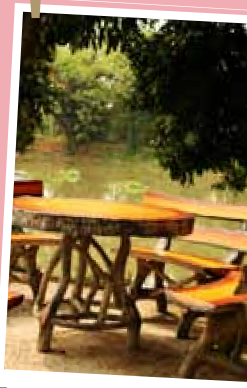

5 กรีนสเตย์เบาวเฮ้าส์

อีกหนึ่งสาขาของ กรีนสเตย์ แต่ที่นี่เขาสร้างไว้ให้พักผ่อนกันที่ ต.ท่าข้าม อ.ค่ายบางระจัน ห้องพักสบาย เรียบง่าย โปร่ง พร้อมสิ่งอำนวยความสะดวกครบ

ⓘ จำนวนห้องพัก : 8 ห้อง

฿ ราคาเริ่มต้น 600 บาท/คืน

☎ 0 3652 1619

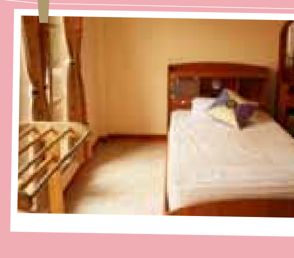

6 โฮมสเตย์บ้านท่าข้าม อ.ค่ายบางระจัน

พักผ่อนในบ้านโบราณริมแม่น้ำน้อย ที่ได้รับเป็นโฮมสเตย์มาตรฐานไทย ใช้ชีวิตแบบเรียบง่าย ศึกษาวัฒนธรรมท้องถิ่นคู่กับกิจกรรมการท่องเที่ยวและทัวร์เพื่อสุขภาพ เช่น นวดแผนไทย ชิมอาหารพื้นบ้านเมนูเพื่อสุขภาพ เรียนการทำขนมไทย และล่องเรือแม่น้ำน้อย

฿ ค่าบริการ 300 บาท/คน/คืน (รวมอาหารเช้าหรือเย็น 1 มื้อ และของใส่บาตรพระ)

ⓘ ติดต่อ คุณระพีพรรณ กอแก้ว ☎ 08 7121 7605, 0 3650 7246

7 บ้านพักรับรอง ค่ายบางระจันสร้างสรรค์เยาวชน

พักผ่อนภายในบ้านพักของค่ายที่ดูเหมือนธรรมดา แต่ไม่ธรรมดา ด้วยบรรยากาศของเรือนพักที่มีการออกแบบให้เหมือนบ้านเรือนสมัยก่อน ด้วยการมุงหลังคาด้วยจากส่วนผนังสร้างด้วยไม้ไผ่ให้ความรู้สึกย้อนกลับไปเมื่อหลายร้อยปีที่แล้ว ร่มรื่นด้วยต้นไม้น้อยใหญ่และธรรมชาติริมคลองบางระจัน เพิ่มลูกเล่นด้วยการตั้งชื่อบ้านแต่ละหลังด้วยชื่อผู้กล้าทั้ง 11 คน / เรือนรับรอง (ติดแอร์) มีจำนวน 10 หลังๆ ละ 1000 บาท พักได้ 2 ท่าน และ ค่ายเยาวชนหรือเรือนพัก มีจำนวน 9 หลัง พักได้ทั้งหมด 110 คนๆ ละ 150 บาท

☎ 0 3653 5661-2, 08 9083 6328

8 โฮมสเตย์บ้านแม่ลา อ.บางระจัน

พักผ่อนแบบพื้นๆ ริมน้ำแม่ลา หมู่บ้านตัวแทนของคำว่า "ในน้ำมีปลาในนามีข้าว" สามารถเห็นความเขียวขจีของนาข้าว กิจกรรมเก็บเกี่ยวที่มีเกือบตลอดปีและท่องเที่ยวในสถานที่ท่องเที่ยว ใกล้เคียงได้ภายในวันเดียว

฿ อัตราค่าที่พัก 400 บาท/คน/คืน (รวมอาหารเย็น 1 มื้อ อาหารเช้า 1 มื้อของใส่บาตรพระ 1 ชุด) พร้อมกิจกรรมตามวิถีไทยมากมาย

ⓘ ติดต่อ คุณพรลภัส จีนอ่วม ☎ 08 6745 2732

9 ตุ๊ก โฮมสเตย์ แอนด์ ลองสเตย์

บ้านพักสบาย ตามสไตล์พื้นบ้าน กับกิจกรรมท่องเที่ยวทางวัฒนธรรม ที่ทั้งคนไทยและต่างชาติล้วนประทับใจ จุดเด่นของที่นี่สามารถพักแบบยาวนานได้ โดยเฉพาะนักท่องเที่ยวแลกเปลี่ยนที่มาเป็นอาสาสมัครมาช่วยสอนหนังสือหรือพัฒนาสังคม

ⓘ ติดต่อ ครูตุ๊ก

☎ 0 3658 1760, 08 9090 2677

10 พิมพ์ชฎา คันทรี่ รีสอร์ท

180 กิโลเมตรจากกรุงเทพฯ เข้าสายอินทร์บุรี-ตากฟ้า จะพบกับรีสอร์ทท่ามกลางทิวสน ที่ภายในมีบ้านพักซ่อนตัวอยู่ 2 สไตล์ ทั้งไทย-บาหลี ที่ถูกจัดวางตกแต่งท่ามกลางบรรยากาศแห่งท้องทุ่งนา เหมาะสำหรับการพักผ่อนแบบครอบครัว

ⓘ บ้านไทย เริ่มต้น 1,200 บาท/คืน
บ้านบาหลี 1,400 บาท/คืน

☎ 08 1489 2604, 08 7005 4059, 08 1489 2604

ชวนชิม

1 ร้านแพลุงเช้า

เมนูกุ้งแม่น้ำ ปลาม้าต้มยำ ทอดมันปลากราย เมนูแนะนำท่ามกลางบรรยากาศสบายๆ บนแพลอยน้ำอยู่ใกล้ร้านกุ้งเผาทองชุบ รสชาติไม่ต้องพูดถึง รับรองความอร่อยแน่นอน เพราะได้รับการปรุงรสจากอดีตกุ๊กร้านกุ้งเผาทองชุบ สนนราคาแบบสบายๆ กระเป๋า 🕒 09.00-21.00 น. ☎ 0 3653 7162

2 ร้านกุ้งเผาทองชุบ

กุ้งแม่น้ำเผาตัวโตของร้านอาหารเก่าแก่ หน้าวัดตราชู ถูกจัดวางลงจาน พร้อมเสิร์ฟคู่กับน้ำจิ้มรสเด็ดที่มีให้เลือกหลายแบบ แล้วแต่ความชอบของผู้กิน แถมยังมีปลาคังลวกจิ้ม และเมนูอาหารให้เลือกอีกมาก ตามแบบฉบับร้านอาหารแม่น้ำไทย ที่ของทุกอย่างต่างได้จากแม่น้ำของไทยเราทั้งสิ้น

3 ผัดไทปากบาง

เลยวัดอัมพวันไป มี "ผัดไทปากบาง" ที่มีดีที่เส้นเหนียวนุ่ม ครบเครื่อง อร่อยแบบง่ายๆ รอให้ไปรับประทาน ร้านเดิมต้องเป็นบ้านไม้ครึ่งปูน ถึงจะใช้ร้านต้นตำรับเดิมเจ้าเก่าแก่ที่สุด มีโต๊ะรับประทาน 20 ตัวเท่านั้น

🕒 06.00 น ถึง 15.00 น. ☎ 0 3653 7433

🕒 08.00-20.00 น. ☎ 0 3659 9256

4 กังหันลม

อาหารไทยรสเด็ด โดยเฉพาะ ปลาเนื้ออ่อนทอดกระเทียมและฉู่ฉี่ปลาเนื้ออ่อนของที่นี่ ต้องยกนิ้วให้ นั่งไป ทานไป ท่ามกลางธรรมชาติ บรรยากาศสบายๆ และร่มรื่น สังเกตง่ายๆ อยู่ริมถนนสายเอเชีย ติดกับร้านขายของฝาก "เกษรา เบเกอรี่"

🕒 07.00-21.30 น.

☎ 0 3659 8636, 08 1324 6424

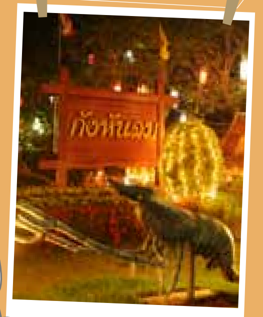

5 เล็กเลือดหมูสายเอเชีย

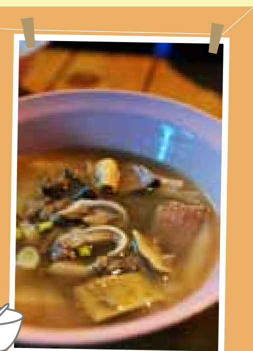

"ต้มเลือดหมู" รสเด็ด กับโจ๊กหมูร้อนๆ ที่ต่างมีเอกลักษณ์ ตรงหม้อต้มซุปใบใหญ่ยักษ์ ขอบอกก่อนว่าร้านนี้ อาหารทุกอย่างต้องบริการตัวเอง

🕒 04.00-16.00 น.

☎ 0 3651 2714

6 ไพบูลย์ไก่ย่าง

ร้านเก่าแก่ชื่อดังริมถนนสายเอเชีย แต่ยังมีดีเรื่องรสชาติที่ติดปากลูกค้ามาช้านาน ไม่เพียงไก่ย่างรสเด็ดตามชื่อร้าน ปลาต่างๆ ของดีเมืองสิงห์บุรี ที่นี่เขาก็มีให้ อย่างออร์เดิร์ฟส้มตำปลา ปลาช่อนเผาทรงเครื่อง หรือจะเป็นส้มตำปลาช่อนไข่

🕒 08.00-22.00 น. ☎ 0 3651 2075

7 บ้านต้นน้ำ Bakery & Restaurant

อีกหนึ่งบรรยากาศแบบครอบครัว ในร้านขนาดกลาง ที่ตกแต่งอย่างมีสไตล์ ร้านนี้เหมาะสำหรับผู้ชื่นชอบอาหารสไตล์อเมริกัน อาทิ สเต็กต่างๆ หรือจะเป็นสปาเก็ตตี้หลากรส ไม่เพียงเท่านี้ที่นี่ยังมีอาหารไทยไว้บริการลูกค้าอีกด้วย หรือจะรองท้องเบาๆ ด้วยเบเกอรี่ รสละมุนก็ย่อมได้ ร้านอยู่ริมถนนสายเอเชีย ก่อนขึ้นสะพานเข้าตัวเมืองสิงห์บุรี

🕒 09.00-19.30 น. ☎ 08 1234 1445, 08 1947 7360

8 ร้านรำพึง

ร้านอาหารตึกแถวบนถนนขุนสรรค์ ที่มีเจ้าของชื่อลุงรำพึง ที่พูดจาฉะฉานสไตล์นักเลงโบราณ ร้านนี้ดังเรื่องปลา ทั้งฉู่ฉี่ปลาเนื้ออ่อน ทอดมันปลากราย เม็ดมะม่วงผัดปลาช่อนกรอบ หรือจะเป็นอีกเมนูของปลาชื่อแปลกอย่าง ปลาไวเซเลียนึ่งซีอิ้ว ราคาจัดว่าอยู่ในระดับพรีเมี่ยมเล็กน้อย แต่การันตีเรื่องรสชาติและความอร่อยไม่แพ้ใคร

🕒 09.00-22.00 น. ☎ 0 3652 0757

9 อู๊ดนมสด

รับมื้อเช้าเบาๆ แสนอร่อยที่ร้าน "อู๊ดนมสด" ถ.นายดอก อ.เมืองสิงห์บุรี ด้วยนมสดแท้ 100% พร้อมกาแฟหอมกรุ่น มาคู่กับไข่กระทะร้อนๆ และรังนก หรือจะอิ่มแบบเต็มๆ ไปกับ ต้มเลือดหมูรสเด็ด แต่ที่พลาดไม่ได้ต้อง "โจ๊กปลาช่อน" สูตรพิเศษ ไม่เหมือนใคร

🕒 06.00-10.00 น. ☎ 0 3651 1869

10 แม่ลาปลาเผา

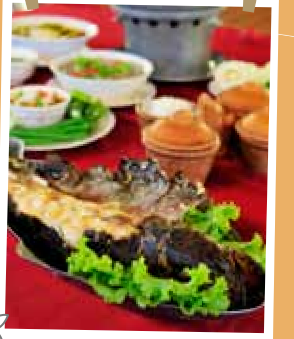

อีกหนึ่งร้านชื่อดัง เจ้าแรกเจ้าเดียว ไม่มีสาขา ริมถนนสายเอเชีย ที่การันตีว่าขับรถมาไม่ต้องกลัวหลง เพราะหน้าร้านเขามี ขวดใบยักษ์ ตั้งเด่นเป็นสง่า กับบรรยากาศสบายๆ พร้อมเมนูแนะนำอย่าง ปลาช่อนแม่ลาเผา น้ำพริกปลาช่อนสด และปูหลน จัดเสิร์ฟพร้อมข้าวร้อนๆ ในหม้อดินใบน้อย

🕒 08.30-22.00 น.

☎ 0 3651 2431, 0 3652 1441

ชวนซื้อ

1 ขนมหวานบ้านแป้ง

ใครขับรถผ่าน หรือเที่ยวย่าน อ.พรหมบุรี ก่อนกลับลองแวะมาตลาดบ้านแป้ง เลือกซื้อของกินของฝากมากมาย โดยเฉพาะขนมหวานบ้านแป้ง ที่นี่เขาขึ้นชื่อด้วยสูตรการทำแบบโบราณ หอมหวาน ไม่ใส่สารกันเสีย

☎ 0 3659 9092

2 เกษรา เบเกอรี่

เกษรา เบเกอรี่ ร้านนี้เขาขึ้นชื่อเรื่อง "เค้กปลาช่อน" เพราะเป็นเจ้าตำรับกับสูตรดั้งเดิม หาซื้อเจ้าไหนก็ไม่เหมือน แถมยังมี ไอศกรีมปลาช่อน ที่ฝรั่งต้องทึ่งว่าเอามาผสมกันได้อย่างไร ตลอดจนผลิตภัณฑ์ของฝากขึ้นชื่อมากมาย ลองแวะมาชิมมาซื้อกันได้

☎ 0 3651 2197, 0 3659 8333

3 น้ำพริกประทุมทิพย์

"น้ำพริกทูลเกล้าฯ" ชื่อดังแห่ง อ.พรหมบุรี ที่มีกรรมวิธีใช้สูตรการทำแบบโบราณ ที่ครั้งอดีตเคยทูลเกล้าฯ ถวายรัชกาลที่ 5 อยากลิ้มลองรสชาติว่าของเขาดีจริงหรือไม่ แวะไปชิมและซื้อกลับเป็นของฝากได้ที่ กลุ่มแม่บ้านเกษตรกรปทุมทิพย์ ที่ตั้งอยู่บ้านพักครู วิทยาลัยเกษตรและเทคโนโลยีสิงห์บุรี

☎ 0 3651 2640

4 ซาลาเปาและขนมเปี๊ยะโรตีแม่สายใจ

ขับรถเลียบริมเขื่อน ถ.วิไลจิตต์ อ.เมือง ลองแวะมาซื้อซาลาเปาไว้ทานหรือจะเป็นของฝากก็ย่อมได้ เพราะซาลาเปาของแม่สายใจเก็บไว้ได้นาน เพราะมีสูตรเฉพาะต้นตำรับกวางเจา ขึ้นชื่อเรื่องความนุ่มของแป้ง สอดไส้หลากหลายให้เลือกลิ้มลอง ทั้งไส้หมู ไส้หวาน ไส้ครีม และไส้ปลาช่อน พิเศษคือ ซาลาเปาฮ่องเต้ ที่รวมมิตรไส้ทุกขนาน

🕒 07.00-17.00 น.

☎ 0 3651 1672 หมายเหตุ ช้าหมดอดทาน เพราะของเขาขายดีทีเดียว

5 หมูทุบวัชรินทร์

อีกหนึ่งผลิตภัณฑ์ชั้นดี ที่อยากแนะนำเป็นของฝากจากเมืองสิงห์ อาหารแปรรูปจากเนื้อหมูบรรจุกล่องกระดาษพร้อมรับประทานได้ทันที หมูทุบ OTOP ของวัชรินทร์ สะอาด กรอบ และถูกหลักอนามัย ร้านอยู่ใน อ.เมือง

☎ 0 3651 2644, 08 9822 8987

6 กุนเชียงลูกสาวนายอิ้ว

ตามหากุนเชียงอร่อยๆ ต้องของลูกสาวนายอิ้ว เจ้าดังของสิงห์บุรี กุนเชียงเนื้อล้วนๆ ไม่มีมัน ทอดออกมาแล้วทั้งหอมและกรอบ รับรองติดใจ โดยเฉพาะกุนเชียงปลานั้นได้รับความนิยมอย่างมาก ร้านตั้งอยู่ถ.ธรรมโชติ อ.เมือง สิงห์บุรี

☎ 08 9612 2406, 0 3651 1303

7 ตลาดของฝากวัดพระนอนจักรสีห์

ของกิน-ของฝากมากมาย มีทั้งผลไม้แช่อิ่ม ผลิตภัณฑ์ปลา หรือไม่ว่าจะเป็นเครื่องจักสานของที่ระลึกอีกมากมาย แต่ต้องบอกไว้ก่อนว่า พ่อค้าแม่ค้าที่นี่เขาเก็บข้าวของประมาณห้าโมงเย็นตามเวลาปิดของวัด

🕒 09.00-17.00 น.

8 ขนมตาลกะทิสด อ.สำเริง บ้านท่าช้าง

ผ่านมาย่านนี้ ไม่แวะไม่ได้ "ขนมตาลกะทิสด" ชื่อดังของบ้านท่าช้าง ทั้งหอม หวาน อร่อย และนิ่มจากเนื้อตาลล้วนๆ แถมทำกันสดๆ งานนี้ต้องบอกว่าของเขาดีจริง ไม่ใช่ขายแต่ในสิงห์บุรี ยังส่งขายกรุงเทพฯ และจังหวัดใกล้เคียงอีกด้วย

ⓘ ติดต่อ อาจารย์สำเริง นุชอยู่

☎ 0 3659 5308, 08 6121 8671

9 ปลาช่อนเจ๊สมศรี

มาสิงห์บุรีนามกระฉ่อน เรื่องปลาช่อนแม่ลา โดยเฉพาะปลาช่อนแดดเดียวของเจ๊สมศรี เขารสชาติดี การันตีด้วยสัญลักษณ์ OTOP ไม่ซื้อไม่ว่า แต่ให้ชิมก่อนได้ สังเกตง่ายๆ ร้านอยู่ติดกับ แม่ลาปลาเผา

🕒 06.00-20.00 น. ☎ 0 3653 9355

10 กลุ่มแม่บ้านทองเอน

ที่ อ.อินทร์บุรี เขาขึ้นชื่อเรื่องผลิตภัณฑ์จากกลุ่มแม่บ้าน อีกหนึ่งแหล่งที่ชวนให้แวะไปเลือกซื้อหา ทั้งปลาร้า ผ้าไหมหุ้มโอ่ง หรือจะเป็นดอกไม้ประดิษฐ์จากผ้าใยบัว นอกจากอุดหนุนฝีมือคนไทยแล้วยังได้กระจายรายได้สู่ชุมชนอีกด้วย

ⓘ ติดต่อ คุณมาลี แก้วเหล็ก

☎ 0 3658 2002